

Planta Baixa Térreo - Execução
Esc.: 1:200

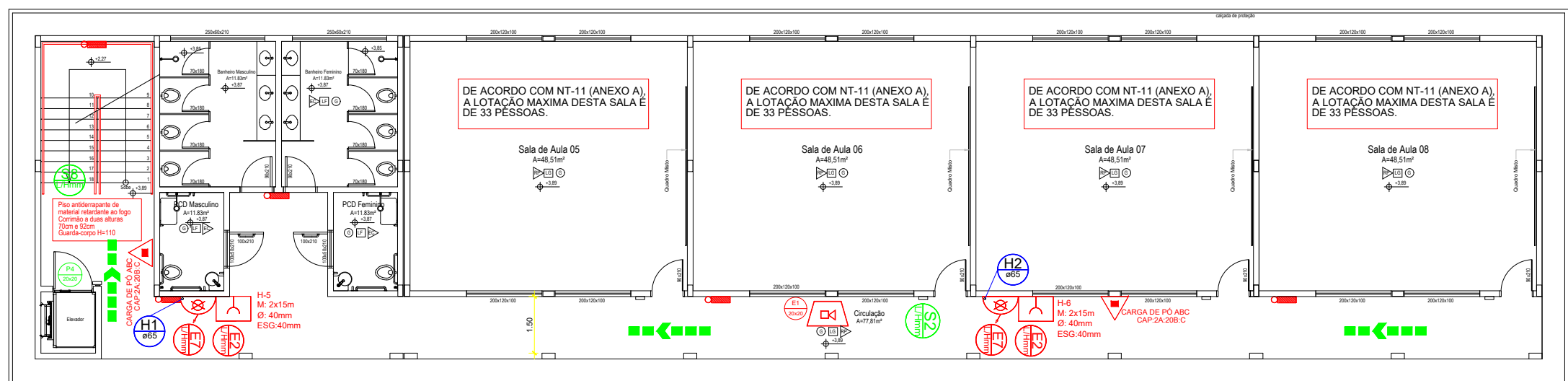

Planta Baixa 2º Pavimento - Execução
Esc.: 1:200

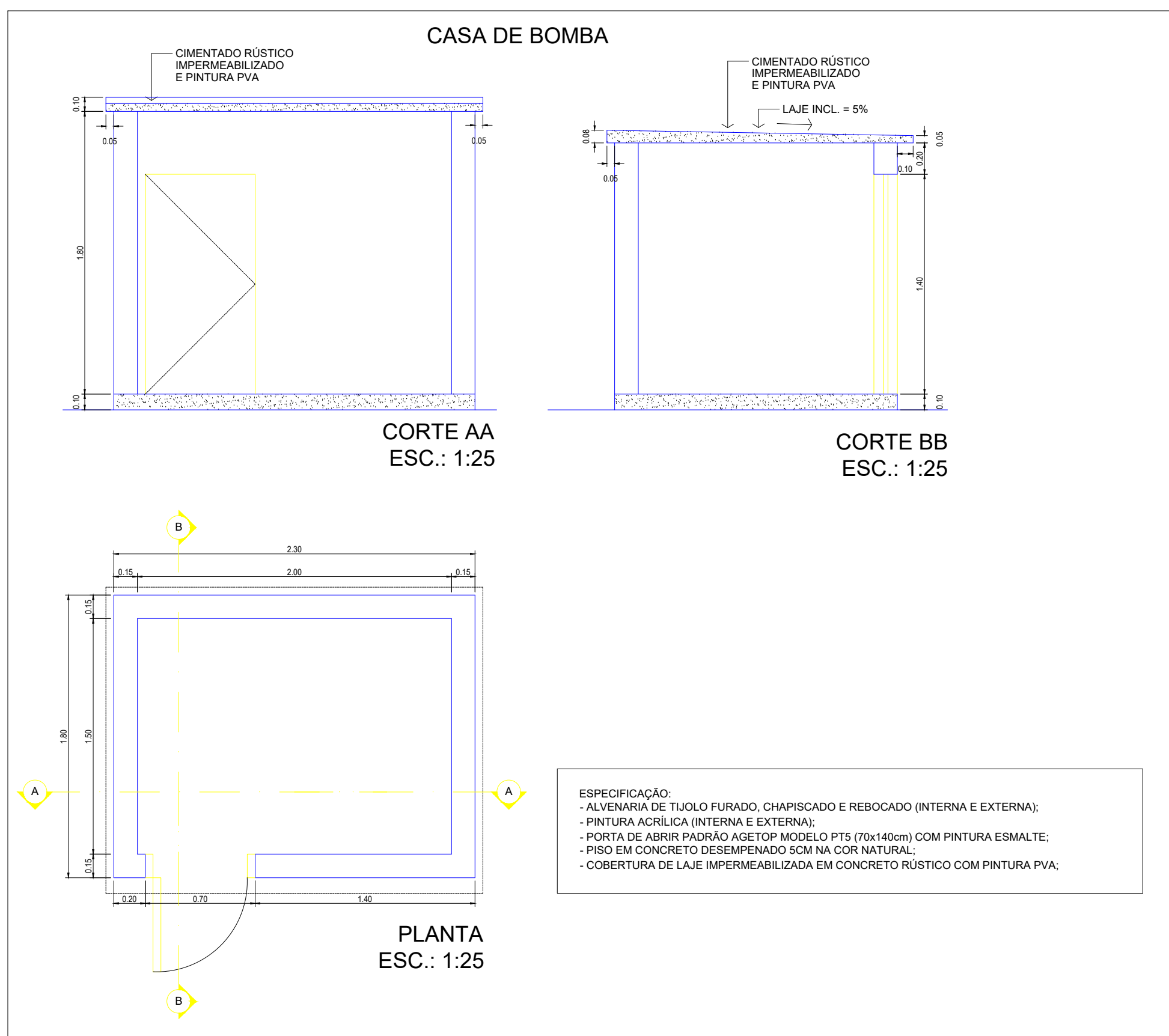
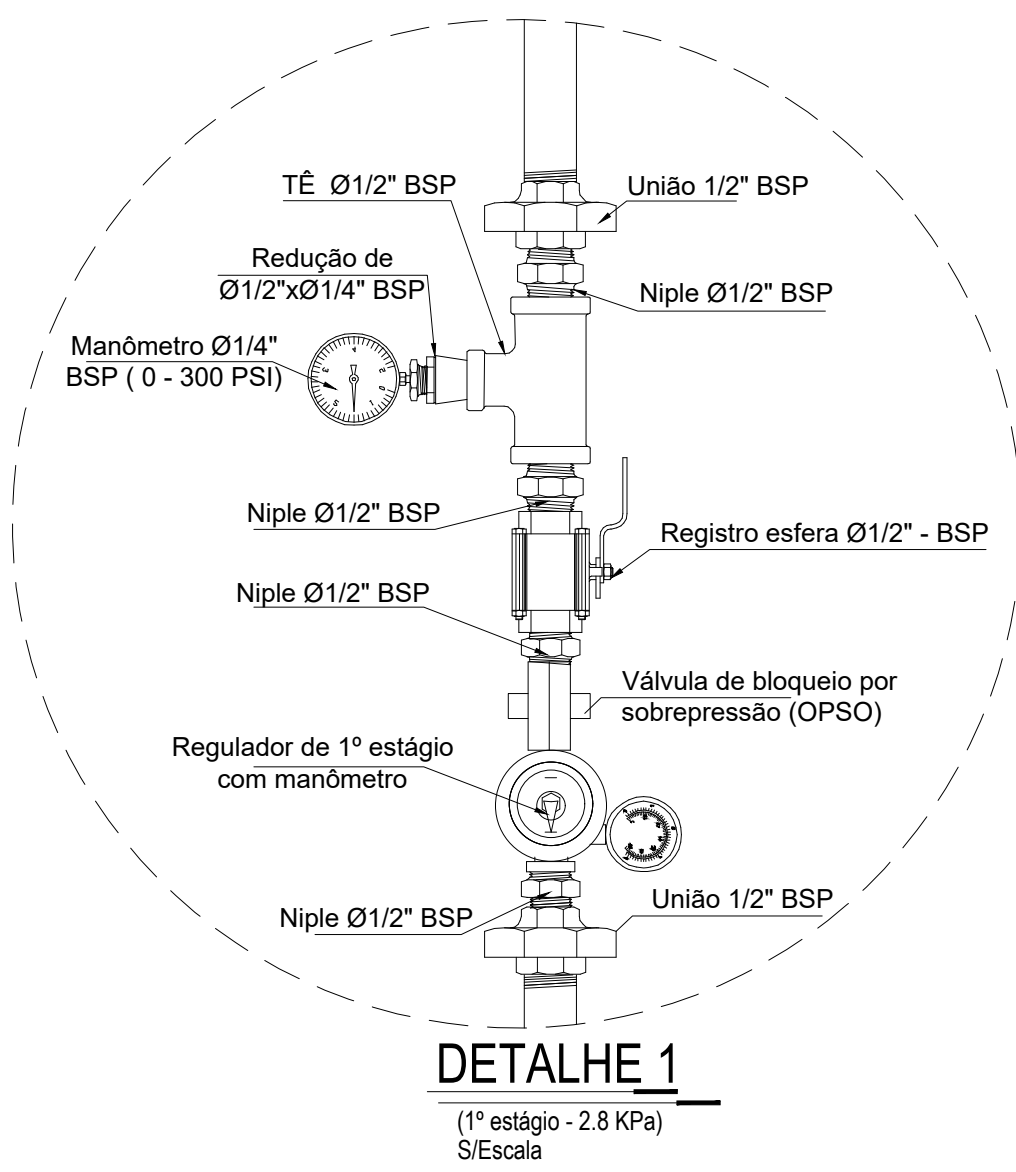
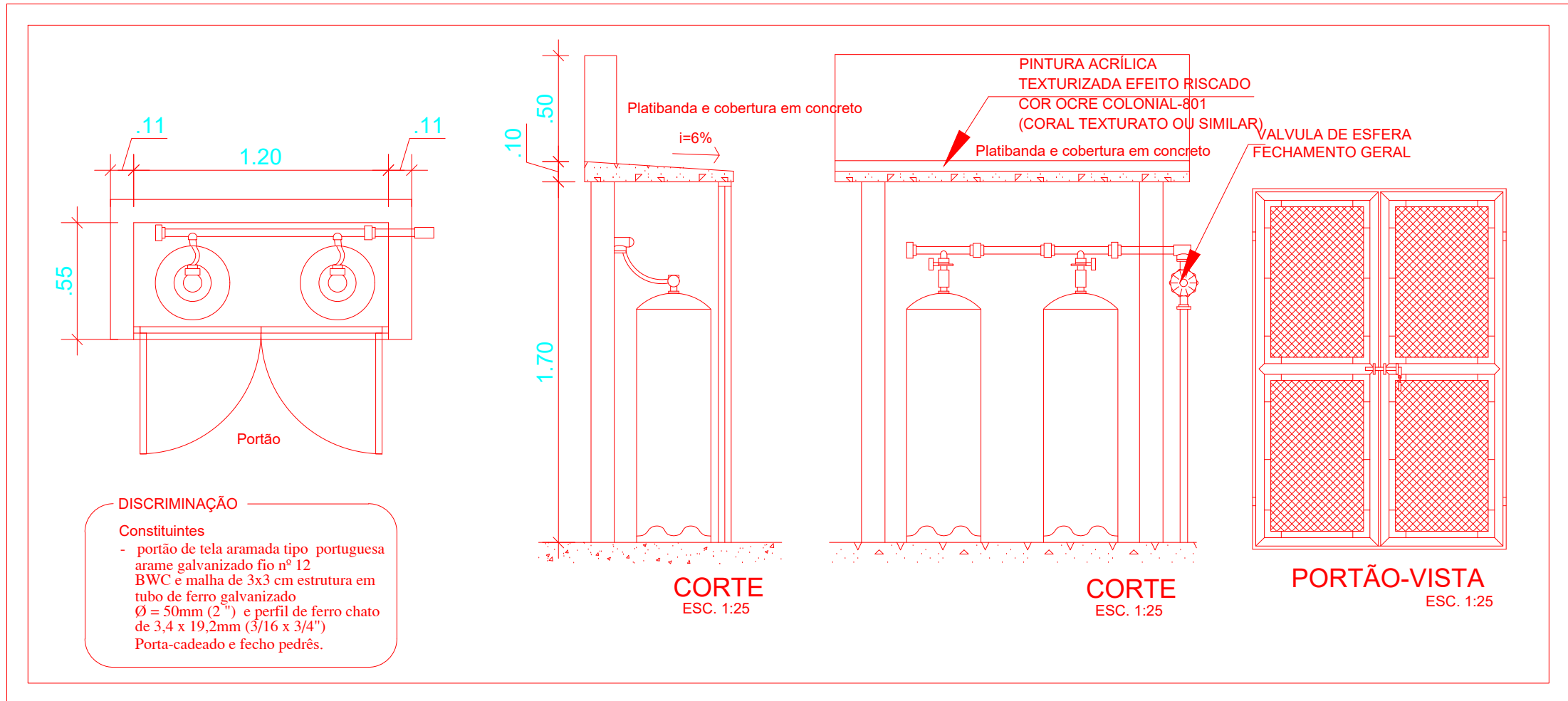

ESTADO DE GOIÁS
SECRETARIA DE ESTADO DE EDUCAÇÃO
SUPERINTENDÊNCIA DE INFRAESTRUTURA
GERÊNCIA DE PROJETOS E INFRAESTRUTURA

ESTADO DE GOIÁS
CORPO DE BOMBEIROS MILITAR
PROCESSO N°156150/23

1. () Projeto original
2. () Distribuição total. Protocolo de solicitação nº
3. () Com Preenchimento Técnico
4. () Projeto de Arquivo. Data de construção da edificação
5. () Formulário para edificações construídas anteriormente controladas em data anterior a 10/03/2007, conforme NT-415

PROCESSO ANALISADO E APROVADO
DIGITALMENTE

A aprovação deste processo somente será válida com o
atendimento do respectivo Certificado de Aprovação, o qual será
disponibilizado no site do Corpo de Bombeiros Militar do Estado
de Goiás - CBMGO (www.bombeiros.go.gov.br)
As informações relativas a este processo e a autenticidade de sua
aprovação poderão ser consultadas no site do CBMGO, de acordo
com os dados e orientações constantes no Certificado de Aprovação.

GERÊNCIA DE PROJETOS E INFRAESTRUTURA
APROVADO

TÉCNICO RESPONSÁVEL PELA APROVAÇÃO

COLÉGIO ESTADUAL ANTÔNIO ALVES FORTES

AMPLIAÇÃO/ REFORMA

ENDEREÇO

Praça das Bandeiras, s/nº, Jardim Cristal, CEP: 74.982-310, Aparecida de Goiânia -GO

ÁREA DO TERRENO	ÁREA PERMEAB.	ÁREA EXISTENTE	ÁREA A DEMOLIR	ÁREA A CONSTRUIR	ÁREA TOTAL CONSTRUÇÃO
3.014,03m²		883,08m²	693,42m²	1.536,38m²	1.726,64m²

Brenda Bárbara F. Moreira

AUTOR: BRENDA BÁRBARA FERNANDES MOREIRA - ENGENHEIRA CIVIL - CREA Nº 101510588B-GO

RT DA OBRA

Projeto de Arquitetura

PROPRIETÁRIO: SECRETARIA DE ESTADO DA EDUCAÇÃO

COMBATE A INCÊNDIO

TIPO DE PROJETO

NOTAS/LEGENDAS
DETALHES

ASSUNTO

DATA: SET/23 REVISÃO: 000 ART: 1020230230050

REV.	DATA	DESCRIÇÃO	VISTO

2/4

FOLHA: